

SECTIUNEA 1-1  
SC. 1:20

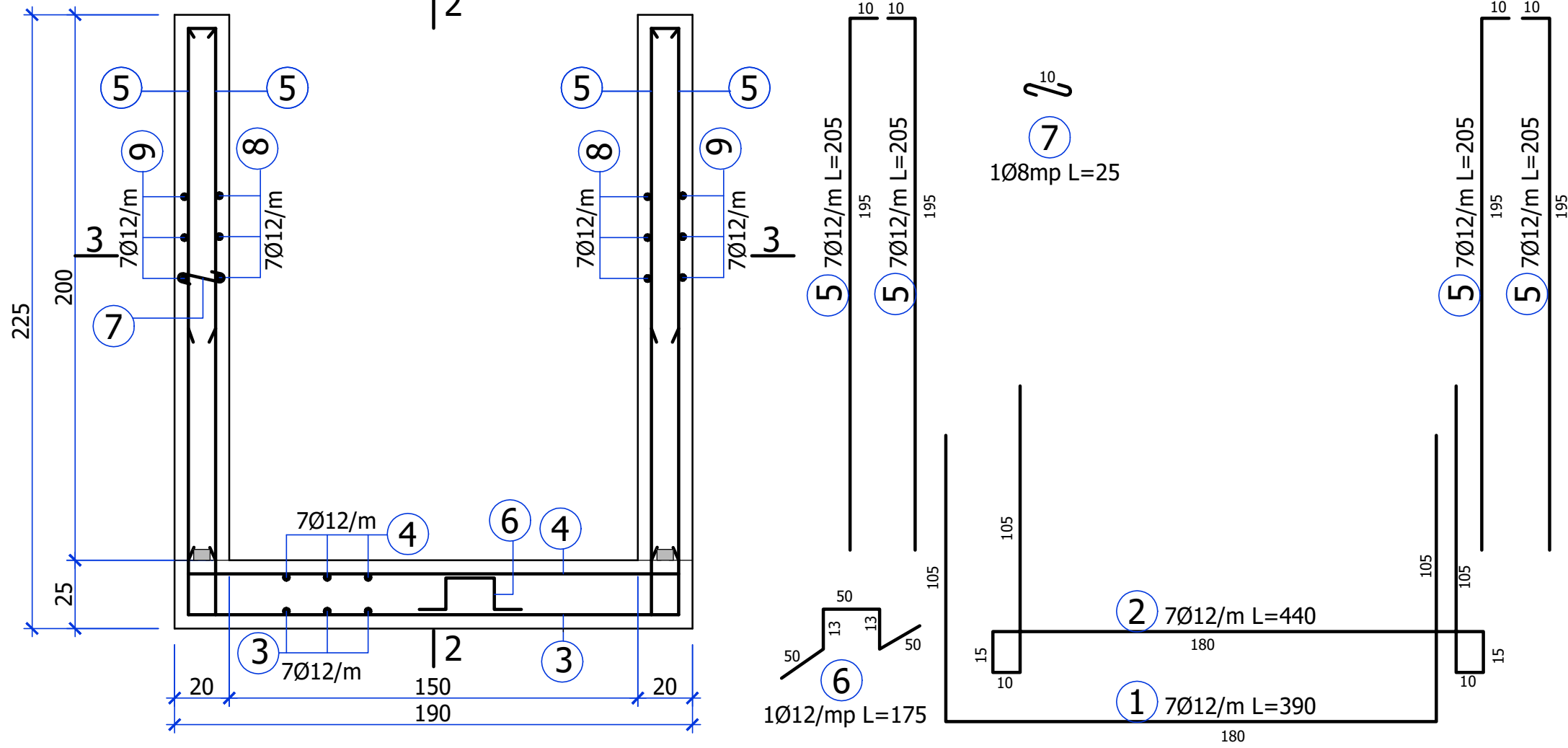

SECTIUNEA 2-2  
SC. 1:20

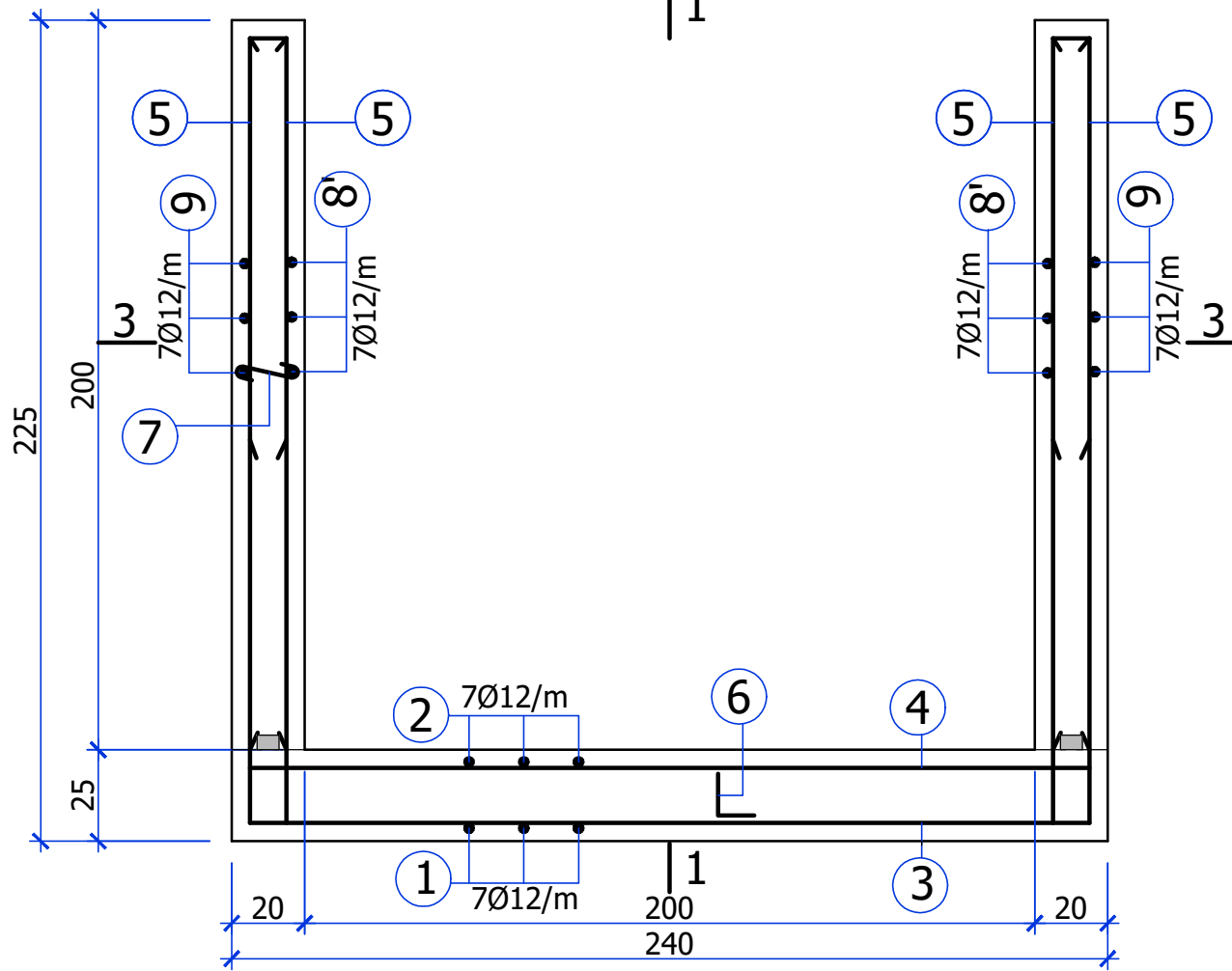

SECTIUNEA 3-3  
SC. 1:20

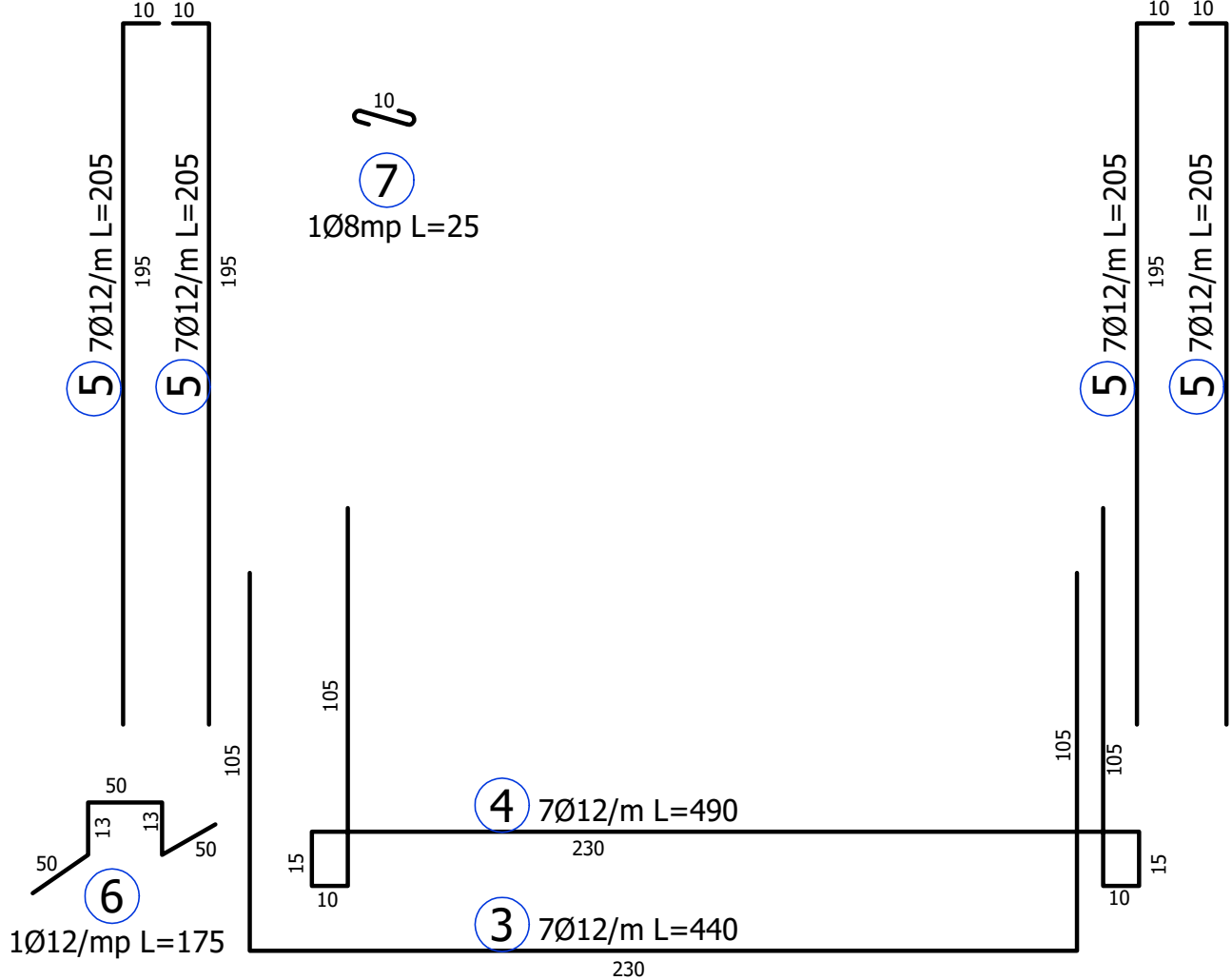
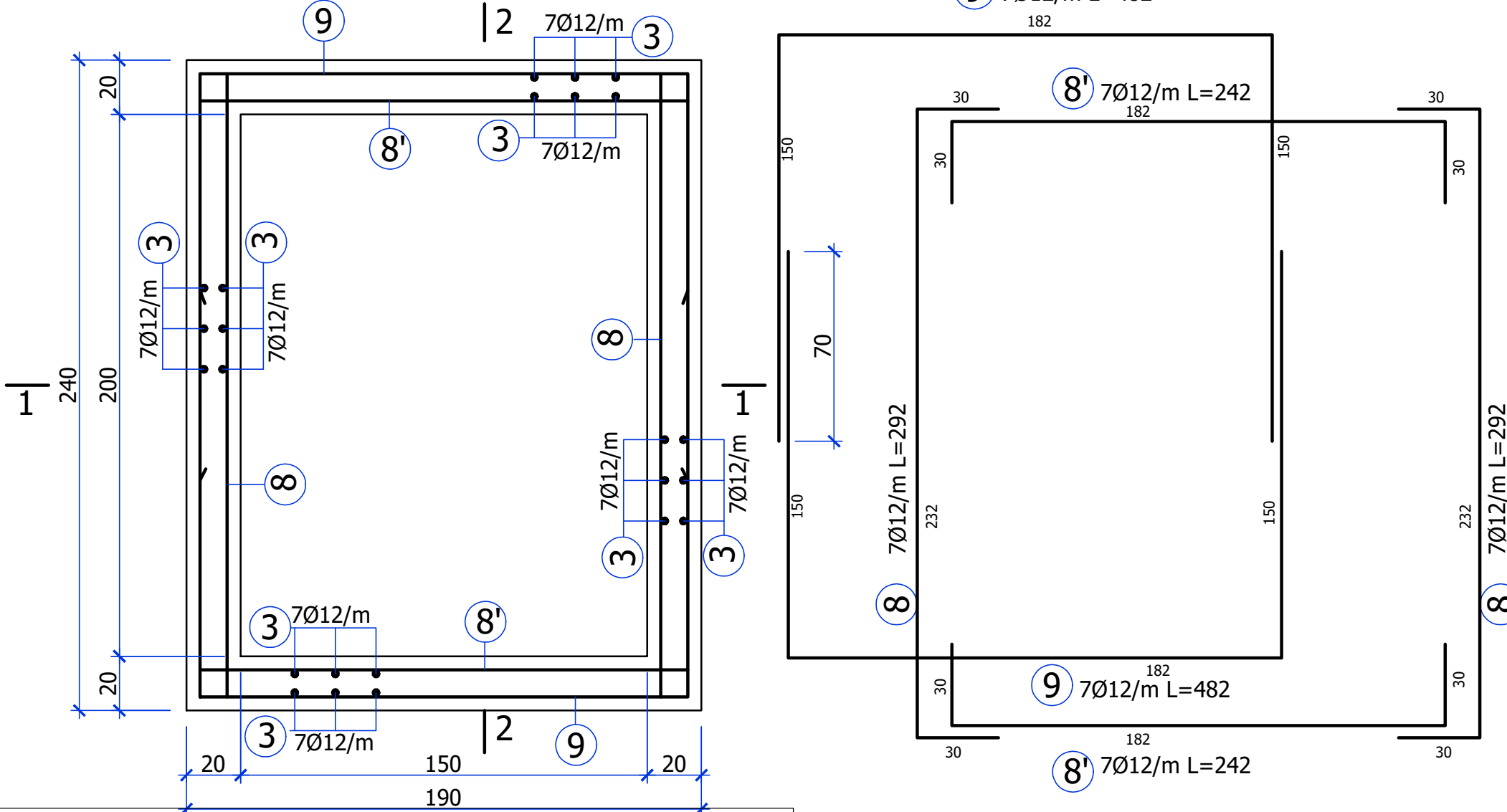

Pentru prepararea, dozarea, transportul si punerea in opera a betonului se vor respecta in mod obligatoriu toate prevederile NE 012/1-2022, NE 012/2-2022 si NE 013-2002.

Categoria de importanta a constructiei este normala "C" conform h.g. 766/1997, cu modificarile si completarile in vigoare.  
Verificarea tehnica de calitate se face la cerintele fundamentale A1 , conform h.g. 925/1995, cu modificarile si completarile in vigoare.

**MATERIALE:**

- BETON:**
- Beton simplu: C8/10, X0, S2, D<sub>max</sub> = 32 mm
  - Beton armat: C35/45, XC2+XS2, P<sub>4</sub><sup>10</sup>, Cl 0.20, D<sub>max</sub> = 16 mm, S3

- ARMATURA:**
- S500-C - cf. SR EN 10080:2012, ST009-2011, HGR 622/2004  
(BST500, clasa ductilitate: C) - acoperire cu beton a armaturii: 4.0 cm

Marca	Ø	Lungime pe buc. [m]	Nr. bare	OB37			BST500		
				Ø8	Ø12		Ø8	Ø10	Ø12
1	12	3.90	18						70
2	12	4.40	18						79
3	12	4.40	15						66
4	12	4.90	15						74
5	12	2.05	116						238
6	12	1.75	4						7
7	8	0.25	16	4					
8	12	2.42	30						73
8'	12	2.92	30						88
9	12	4.82	30						145
Total lungimi pe diametre [m]				4	0	0	0	0	839
Greutati pe diametre [kg/m]				0.395	0.888	0.395	0.617	0.888	
Total greutati pe diametre [kg]				2	0	0	0	0	745
<b>TOTAL [kg]</b>				<b>2</b>		<b>745</b>			

02	ing. ....	.....	.....								
01	ing. ....	.....	.....								
Revizia	Nume	Semnatura	Motivul reviziei sau documentul								
<table><tr><td colspan="2"><b>TADECO</b> CONSULTING</td><td colspan="2">PHOENICIA BUSINESS CENTER Str. Turturelelor nr. 11A - CORP-C, Sector 3, Bucuresti Tel: +4021 321 22 74 Fax: +4021 321 22 78 E-mail: office@tadeco.ro</td></tr><tr><td colspan="2"><b>REC</b> Recovering Environmental Consulting</td><td colspan="2" rowspan="5"><b>AQUASERV TULCEA</b></td></tr></table>				<b>TADECO</b> CONSULTING		PHOENICIA BUSINESS CENTER Str. Turturelelor nr. 11A - CORP-C, Sector 3, Bucuresti Tel: +4021 321 22 74 Fax: +4021 321 22 78 E-mail: office@tadeco.ro		<b>REC</b> Recovering Environmental Consulting		<b>AQUASERV TULCEA</b>	
<b>TADECO</b> CONSULTING		PHOENICIA BUSINESS CENTER Str. Turturelelor nr. 11A - CORP-C, Sector 3, Bucuresti Tel: +4021 321 22 74 Fax: +4021 321 22 78 E-mail: office@tadeco.ro									
<b>REC</b> Recovering Environmental Consulting		<b>AQUASERV TULCEA</b>									
ENTITATE CONTRACTANTĂ : SC AQUASERV SA TULCEA BENEFICIAR FINAL: SC AQUASERV SA TULCEA Titlu proiect: CS AT P00 - Asistenta tehnica pentru pregatirea aplicatiei de finantare si a documentatiilor de atribuire pentru „Proiectul regional de dezvoltare a infrastructurii de apa si apa uzata din județul Tulcea in perioada 2021-2027” TL-CL-13 - EXTINDEREA SI REABILITAREA SISTEMULUI DE ALIMENTARE CU APA SI A SISTEMULUI DE COLECTARE A APELOR UZATE MENAJERE IN CHILIA VECHIE											
Titlu plansa: Camin TIP 3 (1,50 x 2,00) Armare											
PLANSA Nr.: TL-CL13-DT-3.2											
Revizie 0											